

## systema.RECHNUNGSWESEN



### Rechnungseingangsbuch Plus

Sie wünschen sich ein digitales Rechnungseingangsbuch mit Ihrem gesamten Bestand an kreditorischen Eingangsrechnungen und Gutschriften? In dem Sie neben dem Beleg auch das digitale Dokument einsehen können? Eben einfach mehr Transparenz?

Kein Problem mit dem Rechnungseingangsbuch Plus (REBU Plus) von systema.FS (Financial Service): Per Scanner werden Ihre kreditorischen Belege digitalisiert und an den Rechnungsleser zur automatisierten Vorerfassung weiter gereicht. Die vorerfassten Belege werden automatisch mit ergänzenden Informationen zum Mandanten, ggf. dem Geschäftsbereich, dem Geschäftsvorfall, den Belegkopfdaten und dem Gesamtbetrag an REBU Plus übergeleitet.

Anhand eines Buchungsstempels kontiierte kreditorische Belege, können im REBU Plus angezeigt und die dazugehörigen Kontierungsdaten komfortabel erfasst werden.

Alternativ dazu stellt Ihnen REBU Plus ein digitales Freigabeverfahren (Smartway.Invoice) zur Verfügung. Smartway.Invoice ersetzt mit einem digitalen

Buchungsstempel die klassische Papiervariante. Mit REBU Plus für Smartway.Invoice hat Ihr Buchhalter ab dem Scannen der kreditorischen Belege die volle Kontrolle über das digitale Freigabeverfahren. Bei Einsatz des Rechnungslesers bietet REBU Plus auch die Kreditoren-Neuanlage an. Neue Kreditoren werden dafür im Rechnungsleser automatisiert erfasst, die angelegten Stammdaten an REBU Plus übergeben und dort zur Neuanlage vorgeschlagen.

Belege, die in REBU Plus zur Übergabe an die Finanzbuchhaltung von Financial Service bereit stehen, werden einzeln oder gesammelt weitergeleitet und können dort in einem automatischen Buchungslauf geprüft und gebucht werden.



### Überzeugende Vorteile

- Zeitsparende digitale Bearbeitung kreditorischer Eingangsrechnungen und Gutschriften
- Übernahme vorerfasster Belege
- Schnelle automatisierte Kreditoren-Neuanlage
- Steuerung des digitalen Freigabeverfahrens Smartway.Invoice (optional)
- Optionale gesetzeskonforme Archivierung

## Beleg mit digitaler Rechnung - Transparenz statt unauffindbarer Unterlagen

Belege für REBU Plus werden gescannt und automatisiert mit dem Rechnungsleser oder manuell in Smartway.Basic vorerfasst. Nach der Belegübergabe an REBU Plus können Sie über das „blaue A“ zum Buchungsbeleg den gescannten Beleg aufrufen.

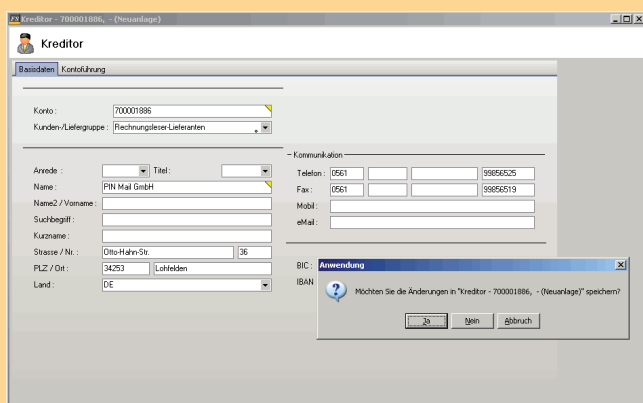
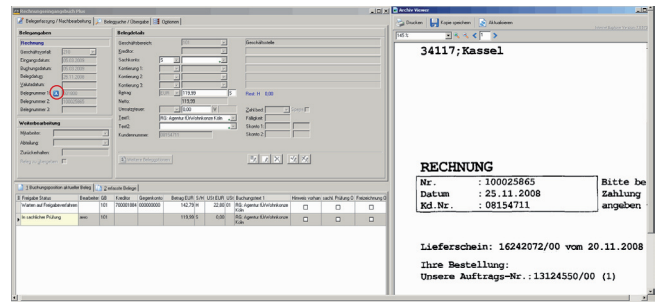

## Kreditorenneuanlage effizient und flexibel

Durch den Rechnungsleser werden die Stammdaten des Kreditors automatisch erfasst und mit den Belegdaten an REBU Plus übergeben. In REBU Plus können Sie die Stammdaten als Standard- oder Einmal-Konto anlegen und bei Bedarf ergänzen. Die Form für die Kreditor-Neuanlage ist frei konfigurierbar.

## Intelligentes, flexibles Freigabeverfahren

Im REBU Plus besitzt der Buchhalter die volle Hoheit über das Freigabeverfahren. Der Buchhalter kann zu jeder Zeit das Freigabeverfahren abrechnen, einen Vorgang erneut in die sachliche Prüfung geben, eine Benachrichtigung an den Bearbeiter versenden oder den Beleg in die Freizeichnung geben. Weitere anwenderfreundliche Funktionen unterstützen Ihre tägliche Arbeit mit den digitalen Belegen.

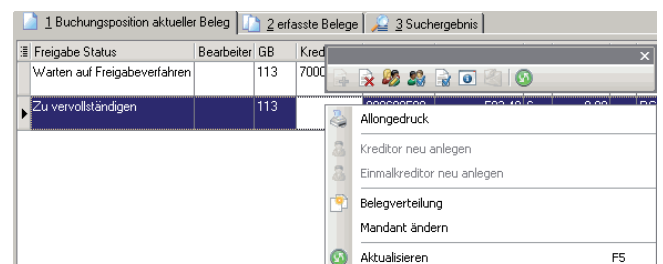

**Viele Dinge sind kompliziert. Bis man sie einfach macht.**